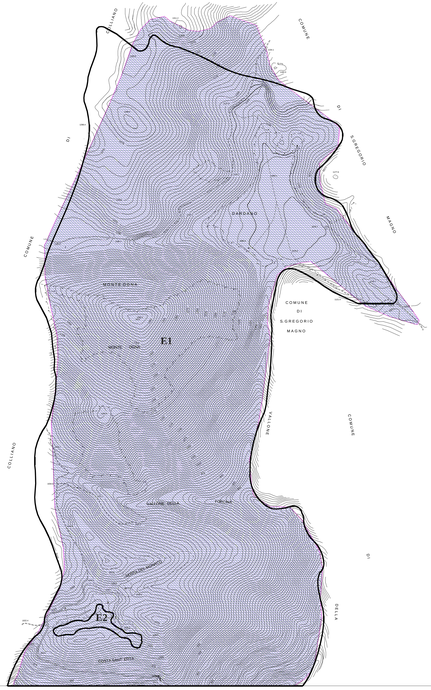

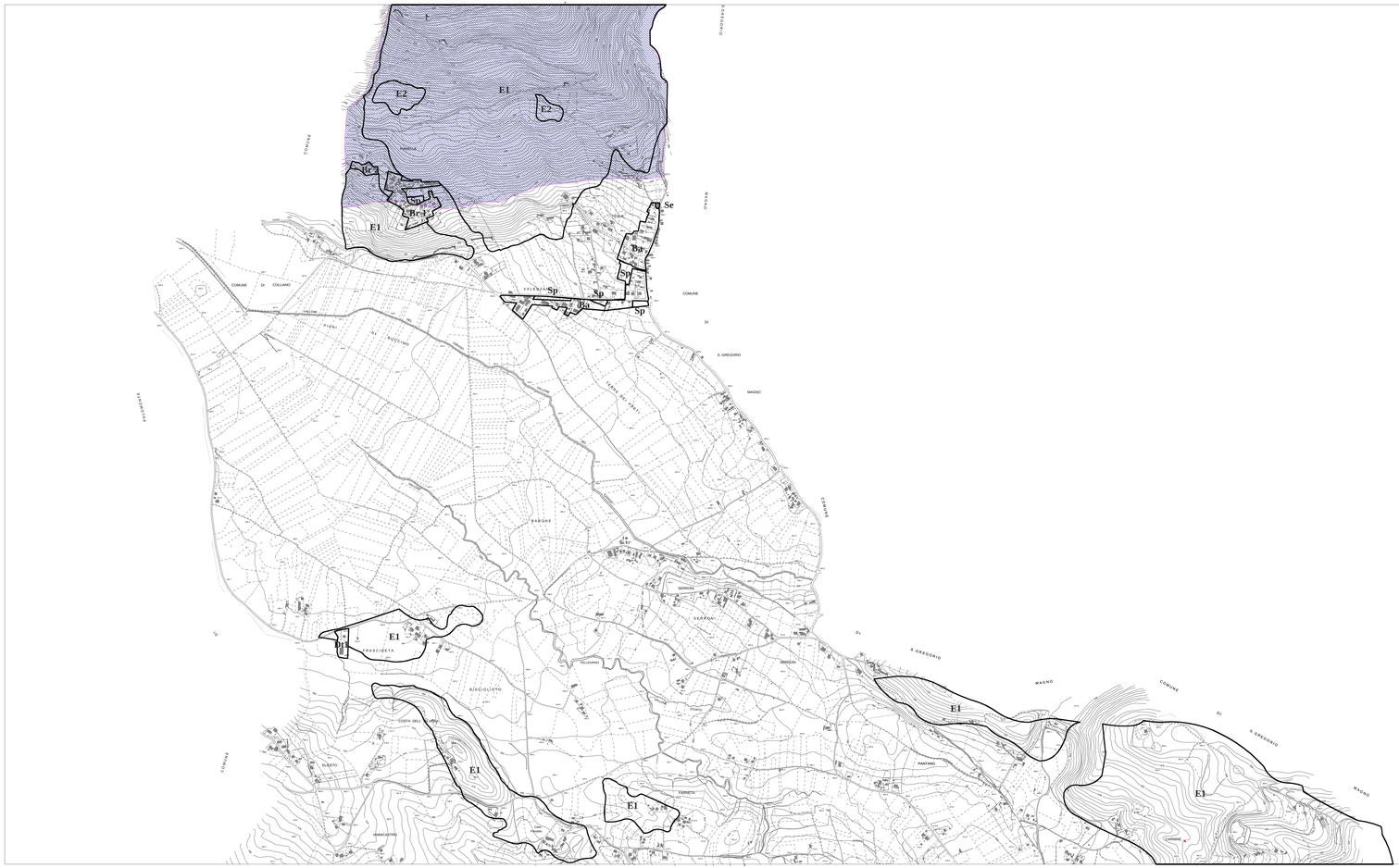

LEGENDA

- Aggiornamento cartografia
- ZONE OMOGENEE
- ZONE DI PROTEZIONE SPECIALE (Z.P.S.)
- SITI DI IMPORTANZA COMUNITARIA (S.I.C.)

ASNOVA
Via Dr. Vito de Bari Pontecagnano
Salerno - Piazza Cantarella
Tel. 089-2510507 - fax 089-2527675

OGGETTO:

PIANO URBANISTICO COMUNALE - Puc
del COMUNE DI BUCCINO

(Legge Regione Campania 22.12.2004, n.16)

COMMITTENTE:

Comune di Buccino (Sa)

SINDACO:

Comune di Buccino (Sa)

PROGETTISTA:

Dott. Arch. Carmine Spirito

TITOLO DEL ELABORATO:

Sovrapposizione delle Zone Omogenee
ai Siti di Importanza Comunitaria (S.I.C.) e alle
Zone di Protezione Speciale (Z.P.S.) - Quadrante Nord

Adeguata alle integrazioni e alle modifiche prescritte
dalla Conferenza dei servizi del 09.10.2008, ex comma 5, art. 24, l.r. 16/04

Tav. C. t. p. 34

SCALA:

1:5000

CODICE ELABORATO:

IT 272 C t. p. 34

DATA:

Gennaio 2007

Ottobre 2008

DISEGNATORI:

Cacciatore
Rosato

PROGETTISTA:

Spirito